Hallo Restauratorinnen
und Restauratoren im Handwerk,

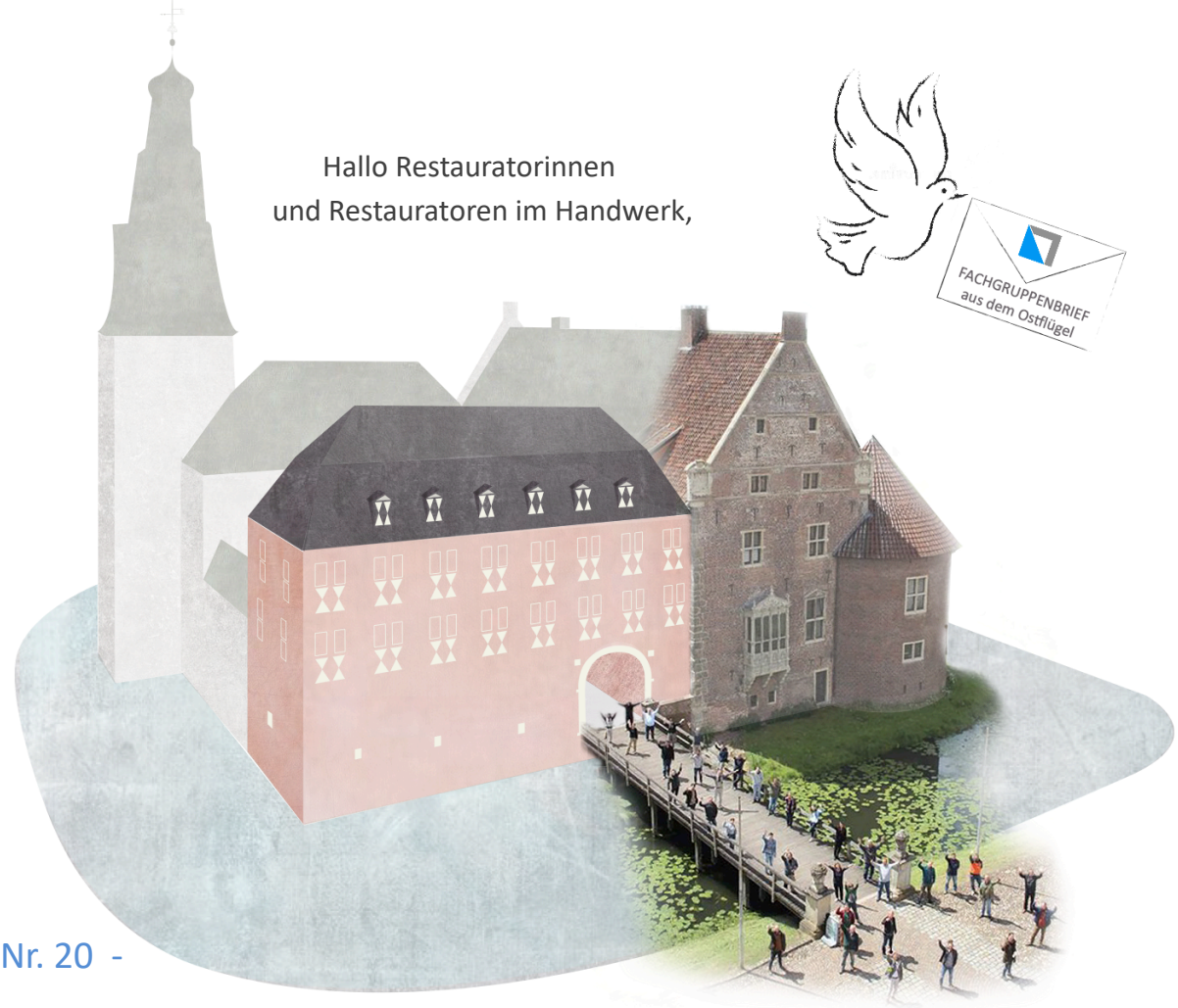

- Nr. 20 -

geduldiges und nicht nachlassendes Bemühen um einen Besuch unserer Fachtagung zeigen Erfolg:

Landeskonservatorin Dr. Andrea Pufke kommt zu uns !

Zum Vortrag für die Restauratorinnen und Restauratoren im Maler-, Maurer-, Metallbauer-, Raumausstatter, Steinmetz-, Stuckateur-, Tischler- und Zimmererhandwerk und zu Gespräch und Diskussion mit unserer von gemeinsamer Überzeugung getragenen Restauratorengemeinschaft.

- 3. Februar 2024 -

FACHTAGUNG 2024 DER RESTAURATOREN IM HANDWERK

im Rittersaal von Schloss Raesfeld / Beginn 13.00 Uhr

ab 16.30 Uhr Runde Tische der Fachbereiche in verschiedenen Lehrsälen

ab 19.00 Uhr Abendessen / Buffet in der Freiheit 24

Die Teilnahme an der Fachtagung mit Frau Dr. Pufke und an den Runden Tischen, Kaffeepause / Tagungsgetränke ist für die Mitglieder kostenlos. Ebenso übernimmt die Fachgruppe die Kosten für Übernachtung inkl. Frühstück im Doppelzimmer - es gilt die Reihenfolge der Anmeldungen bei uns. Übernachtungen im Einzelzimmer bitte auf eigene Kosten buchen (Hotelliste erhältlich über Geschäftsstelle), die kostenlose Teilnahme am Sonntagsfrühstück ist nach Anmeldung per mail möglich. Alle Anmeldungen zur Fachtagung (außer EZ) bitte per mail an info@fachgruppe-rih.de

Hans-Georg Gathmann / Stefan Oswald / Eckard Zurheide